エレクトーン演奏グレード２級　受験要項

Ⅰ　楽曲演奏　計６曲

1．自作曲　　１曲

受験者本人で作曲した作品を１曲ご用意ください。
曲のスタイル、規模などは自由ですが、２級の演奏曲としてのレベルを考慮してください。
ごく簡単な民謡、わらべうた等をオリジナリティーのある編曲にしたものは自作曲とすることができます。
例：「ロンドン橋変奏曲」「さくらさくら、によるパラフレーズ」

2．自由曲　　５曲

一般に出版されているエレクトーンの楽譜から選曲した楽曲、あるいは自編曲のいずれでも構いません。
曲のスタイル、ジャンル等は問いません。
上記１．以外の自作曲は１曲を自由曲として選曲できます。

●上記６曲の演奏時間が、レジスト等操作や休憩を含めて３０分以上４０分以内におさまるよう選曲してください。
（曲間に３分間の休憩を１回取ることができます）

●６曲を１つのコンサート用プログラムとして捉え、曲の順番等も考慮し選曲してください。

●一般に出版されている楽譜から選曲した楽曲を、更にご自身で編曲する場合は「自編曲」となります。

《楽譜について》

・自作曲については、申込み受付後に楽譜を PDF ファイル形式（Ａ４縦サイズ）で提出いただきます。詳細は申込み受付後にご連絡いたします。
なお、提出楽譜は試験の審査のみに使用します。
・自作曲以外の演奏楽譜も試験官へ提示いただくことがありますので、暗譜で演奏する場合も必ず全曲持参してください。

Ⅱ　即興演奏

・４～５個程度の音から成る音列が３通り提示され、そのうち１つを選び、テーマを作って即興演奏します。
・演奏スタイルは自由ですが、５分程度の曲にまとめてください。
・課題は試験開始前に別室で１５分間の予見及び試弾をすることができます。
・五線紙にメモをとり、そのメモを試験会場に持ち込むことができます（試験終了後回収します）。

課題例

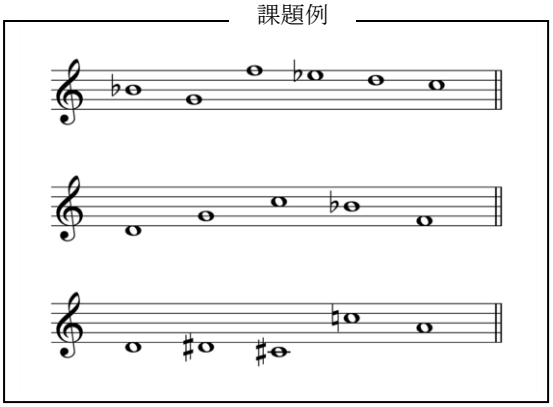

Ⅲ　エレクトーン機種

<試験会場で用意されるエレクトーン機種>
ELS-02C・ELS-02X　(申込時に選択した１機種のみでの受験となります)

Ⅳ　その他

サポート演奏等、演奏情報およびＸＧ音源の使用は楽曲演奏・即興演奏とも一切できません。

Ⅴ　合否について

楽曲演奏、即興演奏ともに 75 点以上を満たしていれば合格となります。

（2024 年２月）